

SRSOft® Power-Faktura

einfach

sicher

flexibel



**Auftragsbearbeitung
Bestellwesen
Lagerhaltung**

unter
Microsoft® Office
Versionen XP (2002) / 2003 / 2007

leistungsfähig

branchenunabhängig

open source

SRSOft® Power-Faktura ist eine hochmoderne, außergewöhnlich flexible und leistungsfähige Warenwirtschaftssoftware, die nach der Erstinstallation 1994 mittlerweile bereits in mehr als 1.400 Betrieben erfolgreich eingesetzt wird.

Durch die Zugriffsmöglichkeiten auf die Programmstrukturen unter Microsoft Access lässt sich *SRSOft® Power-Faktura* weit über das sonst bei anderen Programmen dieser Art übliche Maß hinaus an individuelle Anforderungen Ihres Unternehmens anpassen.

**Weitere, umfangreiche Informationen finden Sie auf unserer Website
<http://www.srosoft.com>**

Erfahrung

SRSOft entwickelt bereits seit 1993 professionelle, kaufmännische Software unter Microsoft Access. Die Erfahrungen, die wir in dieser Zeit durch die Zusammenarbeit mit unseren Kunden sammeln konnten, sind kontinuierlich in *SRSOft Power-Faktura* eingeflossen.

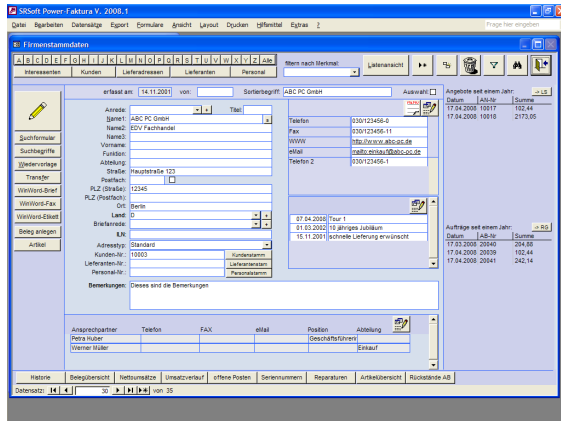

Einsatzbereich

SRSOft Power-Faktura ist hervorragend geeignet für kleinere und mittlere Betriebe. Jedoch arbeiten auch größere Betriebe bereits erfolgreich mit unserer Software.

Flexibilität

SRSOft Power-Faktura wurde von uns vollständig unter Microsoft Access programmiert. Da wir fast den gesamten Quellcode - also die Strukturen und Entwürfe unserer Software - für den Anwender offen gelegt haben, lässt sich das Programm für diejenigen, die eine Version von

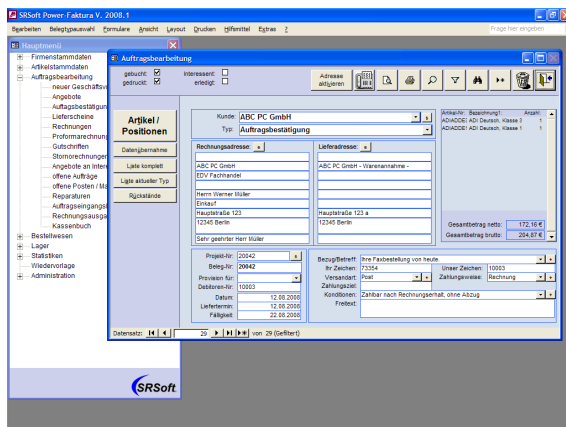

MS-Access XP besitzen, zusätzlich zu den bereits vorhandenen Funktionen noch weiter individuell modifizieren. Neben neuen Feldern lassen sich auch komplett neue Programmfunktionen oder Statistiken ergänzen.

Umfangreiche Funktionalität

SRSOft Power-Faktura deckt alle wichtigen Anforderungen ab, die an ein solches Softwaresystem gestellt werden. Neben den umfangreichen Stammdatenbereichen für Artikel enthält die Software auch eine herausragende Adressenverwaltung für Ihre Kunden, Lieferanten, Interessenten und Außendienstmitarbeiter bzw. Ihr Personal. Die Auftragsbearbeitung unterstützt Sie bei der Erstellung von Angeboten, Auftragsbestätigungen, Lieferscheinen, Rechnungen, Sammelrechnungen, Proformarechnungen, Gutschriften, Stornorechnungen und Mahnungen. Im Bestellwesen stehen Ihnen Anfragen, Bestellungen, Wareneingangsbelege, Gutschriften, Stornierungen und Mahnungen zur Verfügung. Alle Vorgänge werden für die Erstellung von Statistiken und Historien permanent gespeichert.

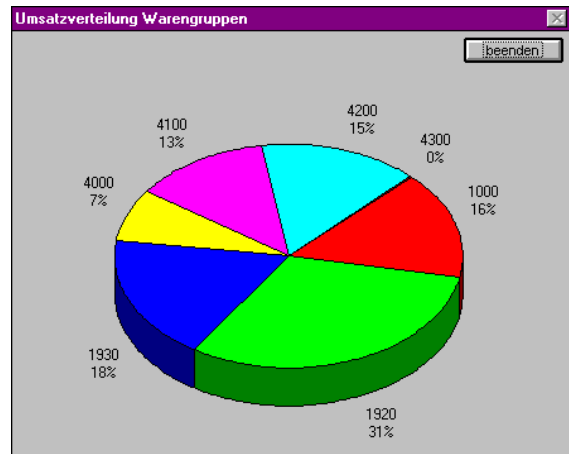

Einfache Bedienung

Die Bedienung ist intuitiv und nach einer kurzen Eingewöhnung einfach und effizient. Die wichtigsten Programmfunktionen jedes Formulars erreicht der Anwender über Schaltflächen direkt im Formular, die übrigen Funktionen über Pull-downmenüs.

Support/Hotline

Sollten einmal Fragen auftreten, die sich nicht mithilfe der mitgelieferten Programmdokumentation oder der Hilfefunktion lösen lassen, steht Ihnen unser Support per Telefon, Fax oder eMail mit Rat und Tat zur Seite. Die gerade aktuellen Konditionen für unseren Support erhalten Sie z. B. auf unseren Internetseiten. Der Support umfasst auch Updates, die Sie sich, ohne erneut Lizenzgebühren entrichten zu müssen, aus dem Supportbereich unserer Website laden können.

Auch im Netz

SRSOft Power-Faktura ist uneingeschränkt mehrplatzfähig. So kann an verschiedenen Arbeitsplätzen gleichzeitig mit dem Programm gearbeitet werden.

Fremdwährungen

SRSOft Power-Faktura unterstützt durchgängig Fremdwährungen und ist bereits vollständig auf Euro umgestellt. Die Belege für Kunden und Lieferanten können alle in der Währung ausgedruckt werden, die Sie in den Stammdaten des jeweiligen Kunden oder Lieferanten zugewiesen haben. Die Belege lassen sich sogar vollständig in anderen und verschiedenen Sprachen und Layouts einrichten und werden dann Kunden oder Lieferanten zugeordnet.

| Auftragsbestätigung | | Ihr Zeichen: | 71180 bw | | | | |
|---|---|----------------|------------|-------|-------------|--------|--------------------|
| | | Unser Zeichen: | 10005 | | | | |
| | | Lieferttermin: | 10.09.1997 | | | | |
| | | Versandart: | UPS | | | | |
| | | Zahlungsweise: | Nachnahme | | | | |
| | | Zahlungsziel: | | | | | |
| Wir bestätigen Ihren Auftrag wie folgt: | | | | | | | |
| Artikelnummer | Bezeichnung | Anzahl | Einheit | USt | Einzelpreis | Rabatt | Gesamt |
| 1EDV342524 | PC-Pentium 200 MHz 32 MB RAM 1,6 GB HDD | 3,00 | Stk. | 0,00% | 2.358,11 SF | 0,00% | 7.074,33 SF |
| SW13123 | Windows 95 OEM | 3,00 | Stk. | 0,00% | 143,11 SF | 0,00% | 429,33 SF |
| 99999 | Versandkostenoriental | 1,00 | | 0,00% | 24,39 SF | 0,00% | 24,39 SF |
| Summe: | | | | | | | 7.528,05 SF |
| USt: | | | | | | | 0,00 SF |
| Gesamtbetrag | | | | | | | 7.528,05 SF |

Es gelten ausschließlich unsere allgemeinen Geschäftsbedingungen.

Artikel-/Materialstamm

In diesem Programmteil werden alle Daten verwaltet, die in Zusammenhang mit Ihren Artikeln oder Dienstleistungen stehen. Sie können beliebig viele Einkaufspreise in Lieferantenwährung jeweils mit Preisstufen anlegen und ebenso beliebig viele Verkaufspreise auch individuell für einzelne Kunden verwalten. Die Seriennummernverwaltung, die beliebig tief verschachtelbare Stücklistenfunktion, der Langtext pro Artikel und die Nutzung fremdsprachiger Artikelbezeichnungen runden dieses leistungsfähige Modul ab.

Firmenstammdaten

Im Firmenstamm verwalten Sie alle Adressen. Dazu gehören insbesondere Ihre Kunden, Interessenten, Ihre Mitarbeiter und die Lieferanten. Es lassen sich zu jeder Adresse beliebig viele Ansprechpartner und Kommunikationsnummern (Telefon, Fax, etc.) speichern und Wiedervorlagen anlegen. Eine Historie listet Ihnen chronologisch alle jemals mit dem betreffenden Kunden oder Lieferanten getätigten Geschäftsvorfälle auf.

Lagerhaltung

Auftrags- und Bestellmengen sowie die Lagerbestände werden in einer übersichtlichen Darstellung geführt. Das Inventurmodul und verschiedene Lagerlisten sind ebenfalls Teil dieser Programmfunktion, ebenso die Verwaltung von Chargen.

Auftragsbearbeitung

Alle relevanten Belegarten einschließlich Sammelrechnungen, Proformarechnungen und Mahnungen stehen Ihnen zur Verfügung. Alle Belege lassen sich mehrsprachig anlegen und ausdrucken. Die Rückstandsverwaltung zeigt Ihnen jederzeit gelieferte und noch zu liefernde Mengen.

Bestellwesen

Das Bestellwesen unterstützt Sie bei der gesamten Disposition Ihrer Artikel. Eine Bestellung können Sie manuell mit wenigen Mausklicks oder vollautomatisch erstellen. Bestellvorschläge werden anhand von Dispositionsformeln erstellt. Kommissionsbestellungen werden genauso unterstützt wie speziell formatierte Faxbestellungen. Die Rückstandsverwaltung hält Sie jederzeit über offene Bestellungen auf dem Laufenden.

Allgemeine Übersicht über Programmfunktionen von SRSOft Power-Faktura

- **Adressverwaltung** mit Aquisie
- Kundenstammdaten
- Lieferantenstammdaten
- Personal-/Vertreterstammdaten
- Historie
- div. Übersichten (z. B. über bisherige Lieferungen)
- Export in Serienbriefsteuerdateien
- Export einzelner Adressen nach MS-Word für Windows
- Wiedervorlage mit automatischer To-Do-Liste beim Programmstart
- Fremdwährungen für Auftragsbearbeitung und Bestellwesen
- **Artikel-/Materialverwaltung**
- beliebig viele EK-Preise und Lieferanten pro Artikel
- beliebig viele VK-Preise pro Artikel
- div. Rabatte, auch warengruppenabhängig
- Seriennummernverwaltung
- beliebig tief verschachtelbare, flexibel handhabbare Strukturstücklisten
- fremdsprachige Artikelbezeichnungen in individuellen Schriftarten
- Preiseinheiten bei EK- und VK-Preisen
- Verpackungseinheiten
- kalkulatorische Kosten für Stücklisten
- Langtexte
- Ausdruck von Preislisten
- durchgängige Unterstützung von Fremdwährungen
- **Auftragsbearbeitung**
- übergeordnete Auftrags-/Projektnummern
- Mahnwesen
- Rechnungs-/Lieferadressen
- Freitexte pro Beleg und pro Position
- Stücklisten können auf Belege ausgegeben werden
- Rückstandsverwaltung/Teillieferungen
- automatische Bestandskontrolle
- Belegübergabe (z. B. von Lieferschein nach Rechnung)
- Sammelrechnungen
- kundenspezifische Artikelpreise
- Rechnungsausgangsbuch
- direktes Versenden von eMail-Belegen
- Kassenbuch
- **Bestellwesen**
- lagerortabhängige Disposition
- Lieferterminüberwachung
- automatische Erstellung von Bestellvorschlägen
- Rückstandsverwaltung
- Wareneingangsbuch
- **Statistiken**
- zahlreiche Statistiken wie z. B. Hitlisten, Jahresvergleiche, Umsatzverteilungen auf Warengruppen, u. v. m.
- Ergänzung eigener Statistiken unter MS-Access
- **Allgemeines**
- vollständig unter MS-Access entwickelt
- Access-Runtimeversion ("Datenbankengine") im Lieferumfang uneingeschränkter Zugriff auf alle Tabellen, Abfragen, Formulare, Berichte, Seiten und Makros; dadurch höchste Anpassungsfähigkeit
- voll netzwerkfähig
- Exportmöglichkeiten u. a. nach ASCII, Excel, Word, Fibu- und eCommerce-Software, DATEV-Schnittstelle
- u. v. m.

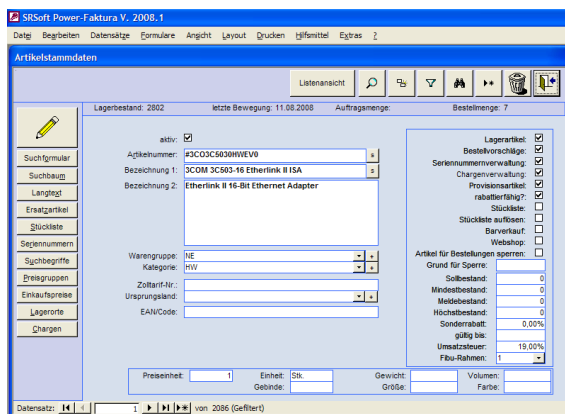

- **Lagerhaltung**
- automatische Lagerbestandsführung und Bestandsüberwachung
- Lagerzu- und -abgänge
- Effiziente Unterstützung bei Inventur
- Chargenverwaltung

Weitere Informationen erhalten Sie bei:

SRSOft e. K.
Fuchshaldeweg 2
D – 77654 Offenburg
Tel.: + 49 781 78 03 44
Fax: + 49 781 9 70 98 03
eMail: info@srssoft.com
Internet: http://www.srssoft.com